

Dokumentasjon av tap til rovvilt

NBS-seminar 21.april

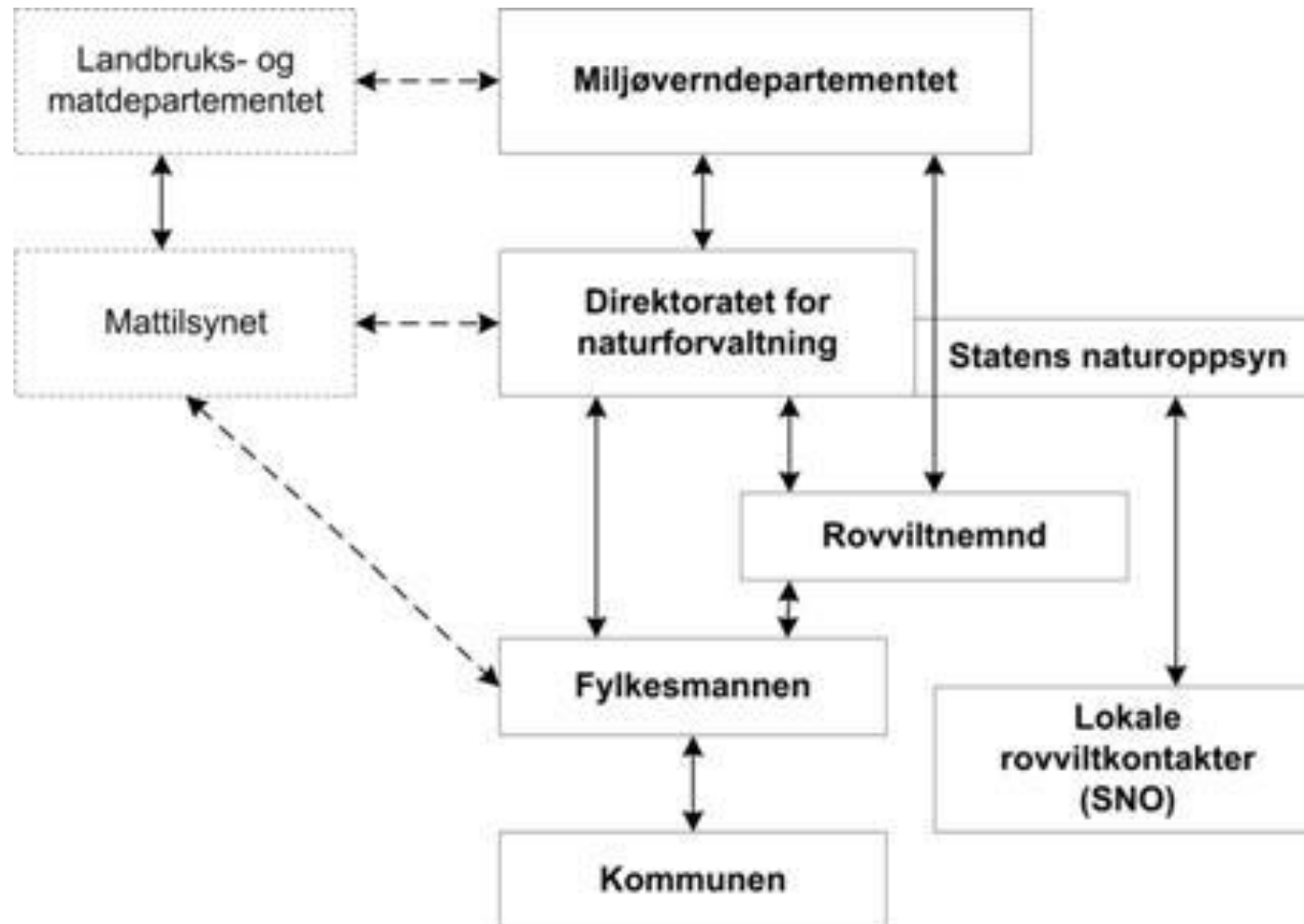

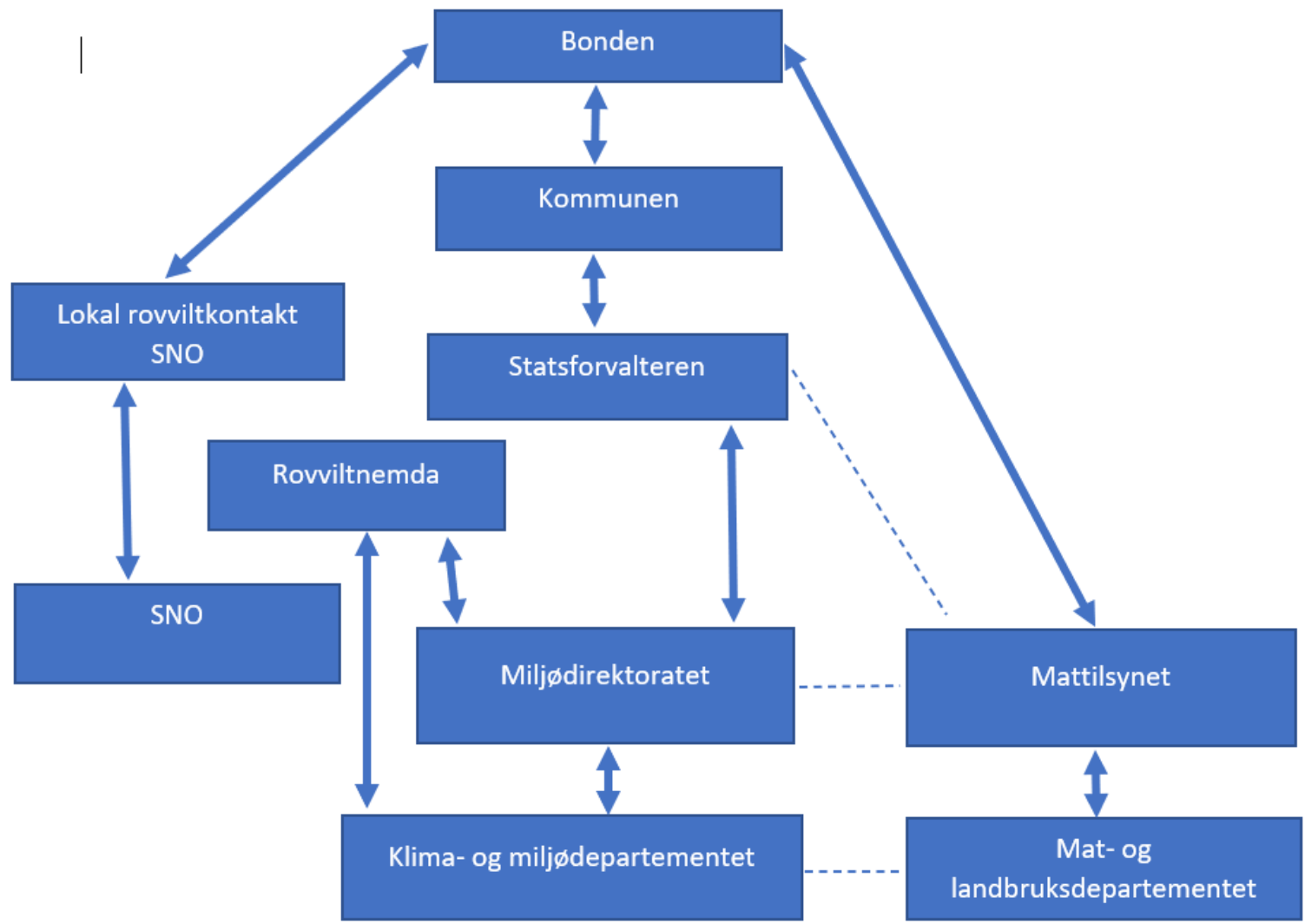

Kan vi redusere tap i utmarka?

Hva rår vi med?

- ▶ Friske dyr i god kondisjon
- ▶ Beiteatferd
- ▶ Antall lam med søya
- ▶ Parasittregime
- ▶ Tilsyn
- ▶ Samarbeid: kollektiv kapasitet

Hva rår vi ikke med?

- ▶ Antall rovvilt i området
- ▶ Politikk
- ▶ Lovverk
- ▶ Instruksjer

Reven- en luring

- ▶ Påstand fra Statsforvalter
- ▶ 3 årig prosjekt med skuddpremie
- ▶ 74-90 rev hvert år!
- ▶ Ingen endring i tapstall



Den siste omsorgen...

- ▶ Å finne dyret og få et svar
- ▶ Dokumentasjon
- ▶ Erstatning
- ▶ Punkt i kartet

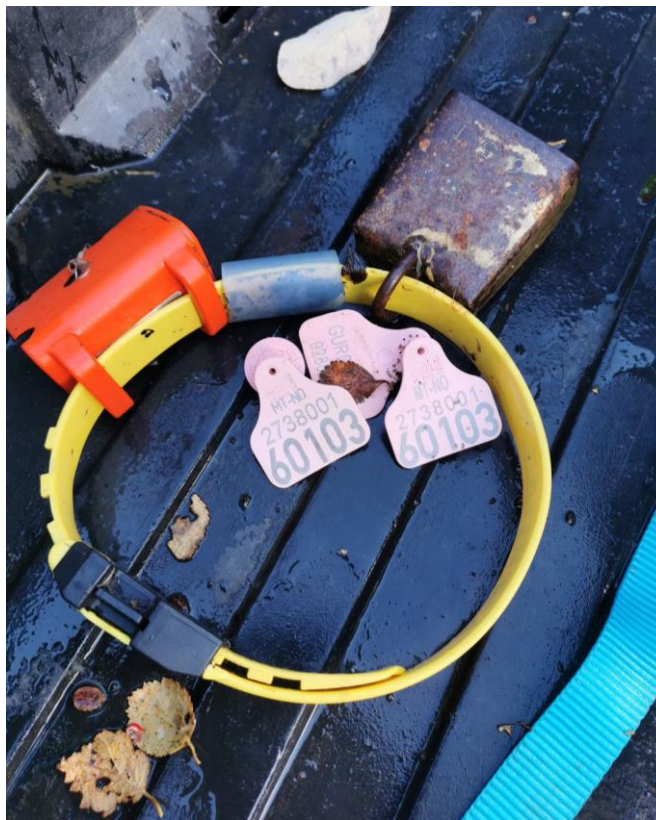

Vi har med oss

- ▶ Kikkert
- ▶ Kamera
- ▶ GPS
- ▶ Linjal/målband
- ▶ Kniv
- ▶ Pen/blyant og papir
- ▶ Tau
- ▶ Plastpose/markør
- ▶ Dekke til kadaver
- ▶ Engangshansker
- ▶ Konvolutt
- ▶ Plastpose



Våre hunder
har flere
funksjoner



Kadaverhundekvipasjer

- ▶ Sankelaget disponerer 13 kadaverhundekvipasjer
- ▶ 6 i min familie



Kadaverhunden Greg

Nytte i egen besetning

- ▶ Beitemønster
- ▶ Vandringer
- ▶ Beitegranskinger
- ▶ Effektivt tilsyn
- ▶ Sanking



Radiobjeller +kadaverekvipasjer

- ▶ Få alarm
- ▶ Bondens ansvar
- ▶ Fører henter informasjon
- ▶ Søker i felt
- ▶ Funn
- ▶ Kontaktperson
- ▶ Dokumentasjon





**Sjekk at alle
GPSeer er innstilt
på UTM/UPS.**

GPS

- ▶ Et viktig hjelpemiddel
- ▶ Riktig instilling
- ▶ Kalibrering
- ▶ Finne posisjon til radiobjeller
- ▶ Finne kadaver observert av andre
- ▶ Riktig posisjon til SNO
- ▶ Utgangspunkt for søk med kadaverhundekvipasjer

Gaupe

- ▶ Typisk strupebitt
- ▶ Kan være vanskelig å oppdage hull på utsiden
- ▶ Tydelige bloduttredelser i skinn og på strupen
- ▶ Kan flå, men unngå å skjær i hull etter tenner
- ▶ Gauper kan mangle tenner!





Nr 49.

Dato: 5/8-16

Sted: Rindheim

Ørem: 50109

Eier: Ann Gurettannen

Aone Skoglund

372 512212

24 90 722

Viltskytelse



Nr 49.

Dato: 5/8-16

Sted: Risheim

Ørem: 30109

Eier: Ann Guro Hansen

Arne Skoglund

33w 5/3710

7440329

Voksen Hvin





Jerv

- ▶ Knusningsskader
- ▶ Vanligst i øverste nakkevirvel
- ▶ Knusningsskader i ansikt







Det er stor forskjell
på et gammelt
kadaver og er
utspist kadaver









Bjørn

- ▶ Bjørn skutt i Porsanger
- ▶ Store skader
- ▶ Ofte mange dyr
- ▶ «levende og døde»









Ørn

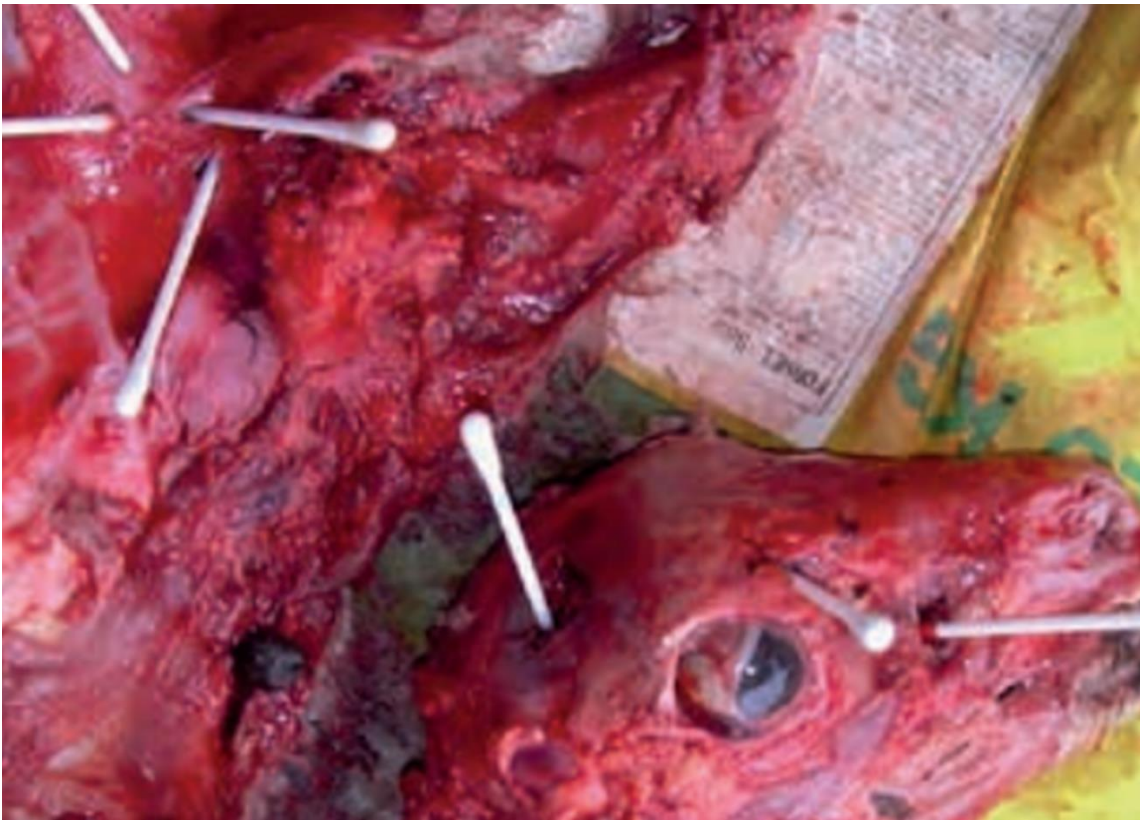

- ▶ Vanskelig å finne kadaver, spesielt tidlig på våren.
- ▶ Punkterer med bakklo, som gir tre kantete hull.
- ▶ Komplisert skadefelling «..skal være over 3 år, og hann..»
- ▶ Følgeskader kompenseres ikke.

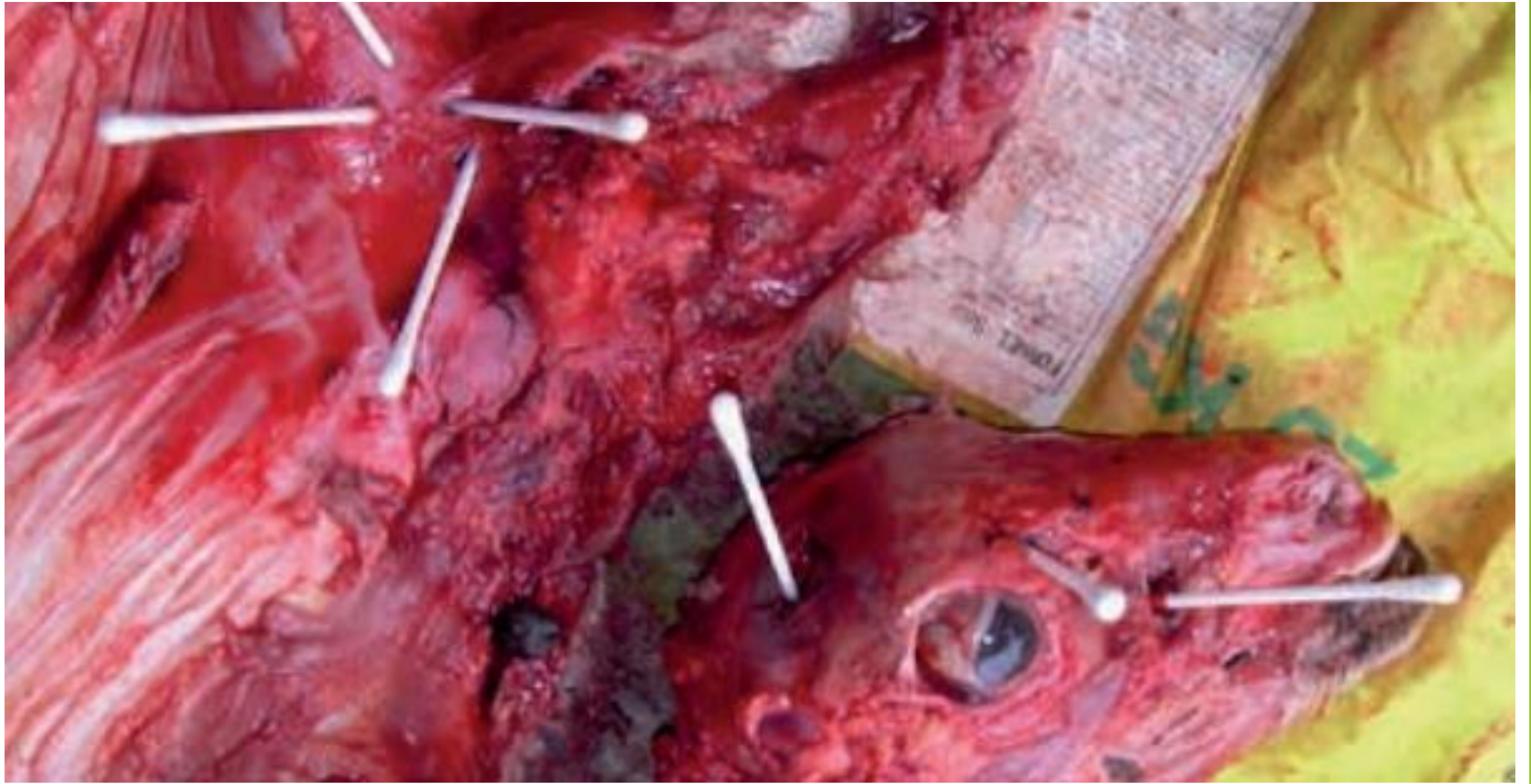

Ulv



- ▶ Kraftige lange bitt, med mye riving. Bitt flere steder på kroppen.
- ▶ Dreper og skader ofte mange dyr
- ▶ Spiser ofte på bytte
- ▶ Opptrer som enkeltindivid eller i flokk



Utmåling av erstatning

- Dersom det oppdages skadd eller drept sau eller lam og det er mistanke om at fredet rovvilt er årsaken må saueeier melde fra til Statens naturoppsyn (SNO).
- SNO undersøker funnet og vurderer om det kan påvises at en av de fredede rovviltartene er skadevolder.
- Det er vanskelig å gjenfinne sau og lam som tapes på utmarksbeite. En mindre andel av tapte sau kan gjenfinnes og dokumenteres.
- Statsforvalteren bruker dermed skadehistorikk, kjennskap til rovdyr i området, kunnskap om skademønster hos den enkelte rovviltart og andre opplysninger i kombinasjon med påviste rovviltskader for å anslå det sannsynlige totale tapet.

