

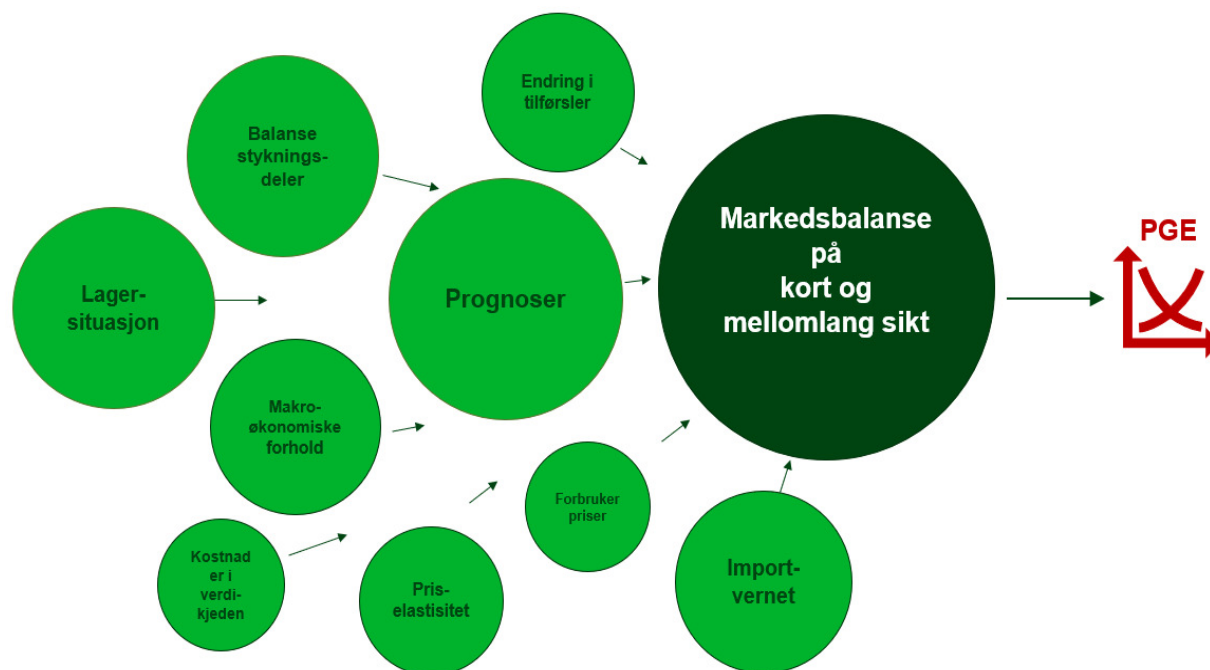

Prissetting – kjøtt og egg

Markedsbalanse på kort og mellomlang sikt er målet med PGE

- Nivået på Planlagt gjennomsnittlig engrospris (PGE) må både ta hensyn til **salgsvolum og produksjon** av slakt og egg
- PGE settes med mål om å balansere markedet. PGE er ikke et politisk virkemiddel for å sikre bonden markedsinntekter, men en markedspris som må hensynta både salgsvolum og produksjon av slakt og egg.



Arbeidet med prissetting

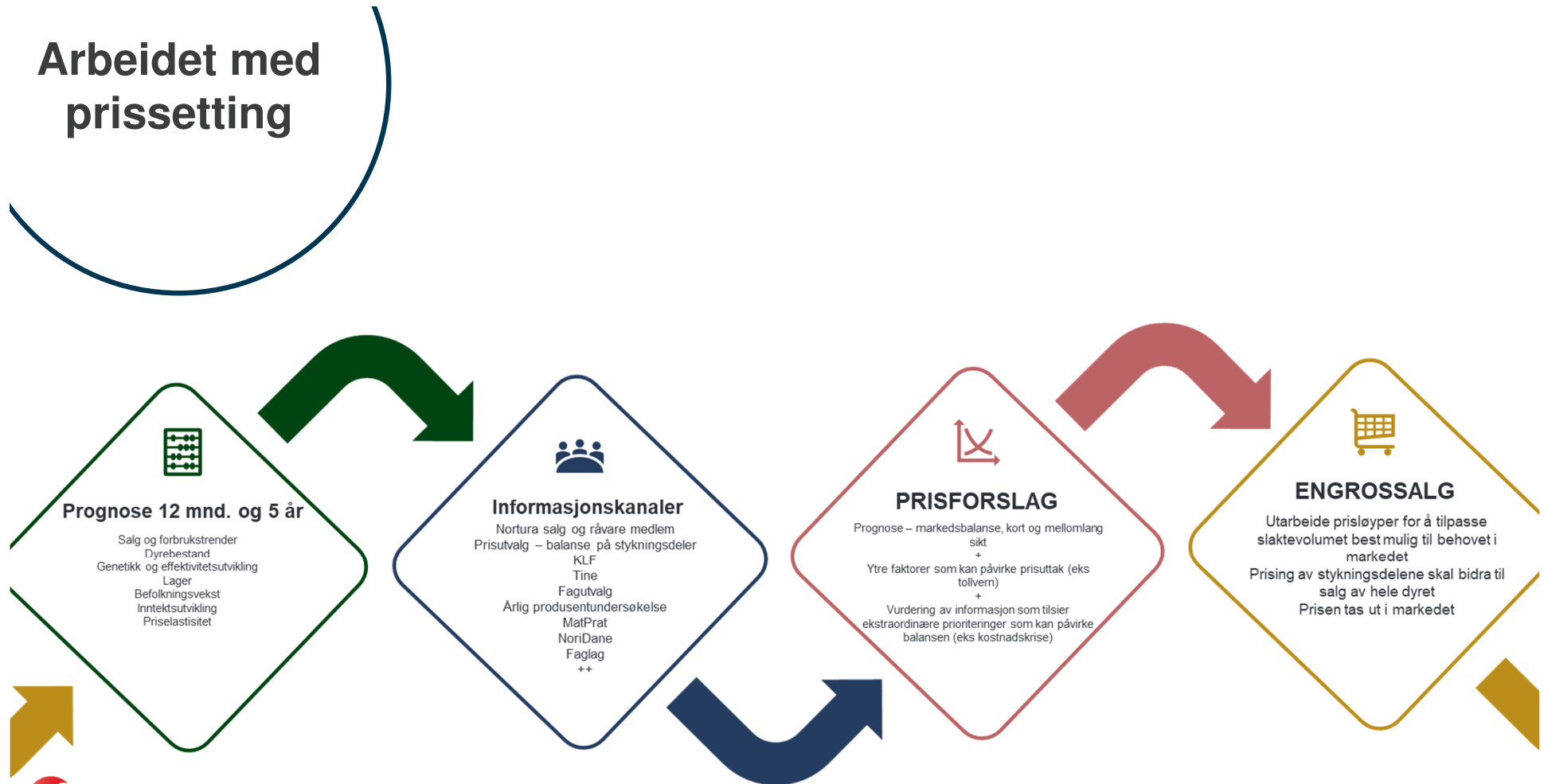

Prisløypa skal bidra til å flytte slakt fra overskudds- til underskuddsperioder

- Balansere tilbud og etterspørsel gjennom året
- Selge mest mulig fersk
- Redusere reguleringskostnader
- Utnytte kapasitet i industrien
- Utnytte markedspotensialet i sesongene
- Dempe effekt av telledato
- Ta ut høyere snittpris for bonden

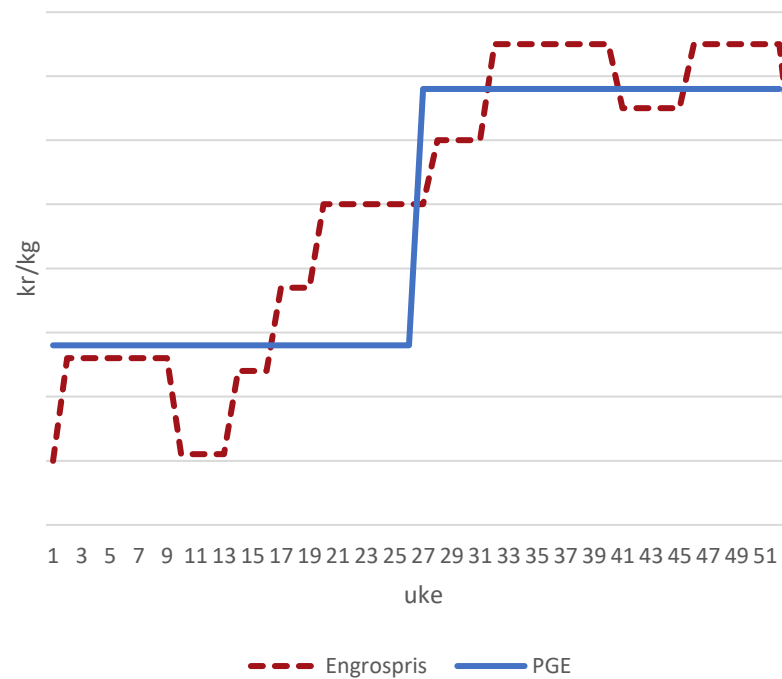

To muligheter for at overskudd av helt slakt kan oppstå

1. Overskudd av helt slakt som følge av feilprising av stykningsdeler – overskudd av noen få stykningsdeler og underskudd av andre, men etterspørselen etter helt slakt reduseres og overskudd oppstår.
 2. Det er balanse av alle stykningsdelene i markedet, men i sum er etterspørselen mindre enn slaktingen.
- Perioder med lengre åpning for import av helt slakt kan forsterke overskudd av en av de to mulighetene

SELGE HELE DYRET _ HELE TIDEN

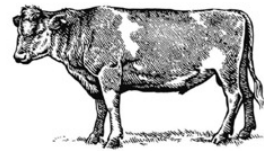

Varegruppe	Kg/dyr	Andel
Storfe Sortering	90,4	44,9 %
Storfe Magersortering	34,3	17,0 %
Storfe Feitsortering	30,9	15,3 %
Storfe Biff/Filet	29,9	14,8 %
Flatbiff	8,1	4,0 %
Ytrefilet	5,2	2,6 %
Kam	4,9	2,4 %
Mørbrad	4,5	2,2 %
Indrefilet	3,2	1,6 %
Høyrygg uten ben	3,2	1,6 %
Rundstek	0,7	0,4 %
Storfe Fett	7,0	3,5 %
Storfe Stek	4,6	2,3 %
Storfe Kokekjøtt	4,3	2,2 %
Storfe totalt	201,3	100,0 %
Storfe Avfallsbein	60,5	
Total slaktevekt	261,9	



Totalmarked har ansvar for engrosprisen

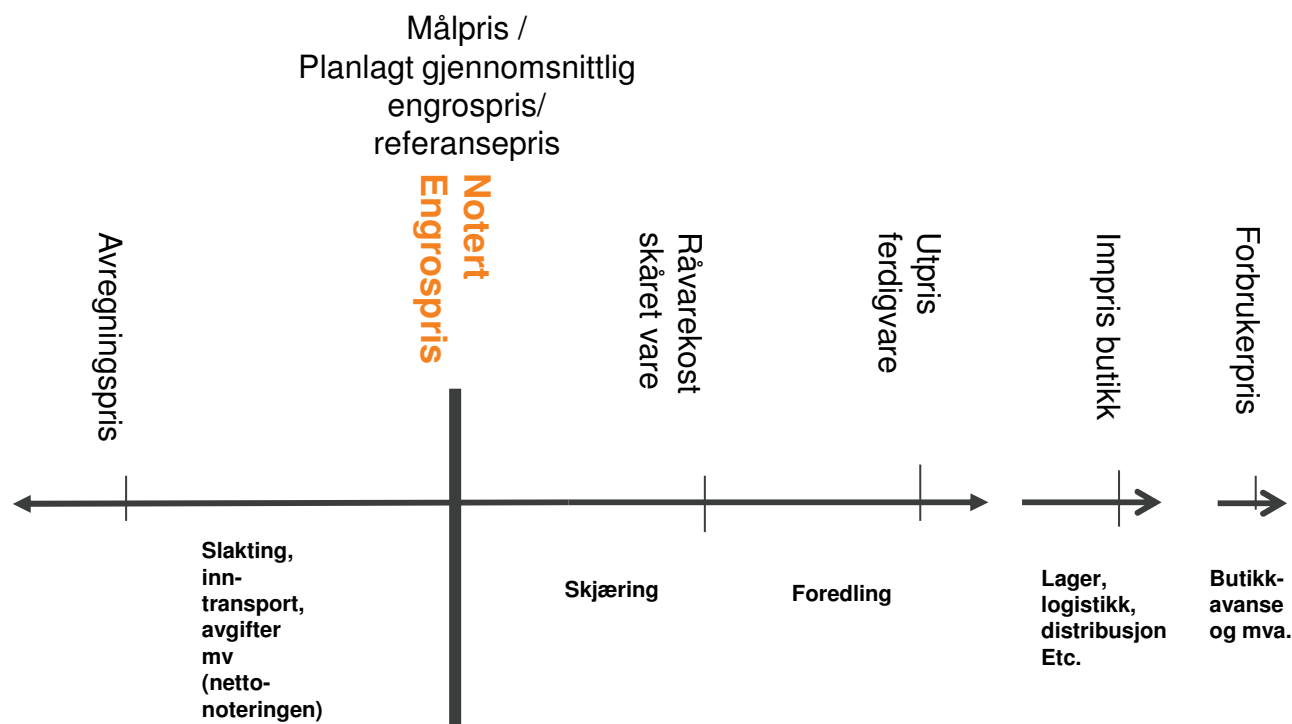

Fra engrospris til avregningspris

Nettonotering kjøtt	
Engrospris	
- Kjøttkontrollavgift	Nettonotering egg
- Forskningsavgift	Engrospris
= Engrospris justert for off. avg.	- Forskningsavgift
+ Verdi av hud/skinn og biprod. (ikke ull)	= Engrospris justert for off. avg.
- Slaktekostnader	- Sorteringskostnad
- Inntransport	- Inntransport
- Spesielle trekk	- Spesielle trekk
- Omsetningsavgift	- Omsetningsavgift
= Veiledende avregningspris	= Veiledende avregningspris
+ Norturatillegg	+ Norturatillegg
+ Evt. etterbetaling	+ Evt. etterbetaling
= Utbetalingspris til produsent	= Utbetalingspris til produsent

Storfe

- Realprisnedgang, fryserabatt og produksjonsregulering har bedret markedsbalanse.
- Fortsatt 5 000 tonn på reguleringslager ved inngangen til 2025.
- Det vil være behov for flere produksjonstiltak og stor rabatt på fryste slakt for å realisere reguleringslageret.
- Økt PGE vil kunne redusere salget og bidra negativt til å oppnå balanse i markedet
- **PGE holdes uendret i første halvår**

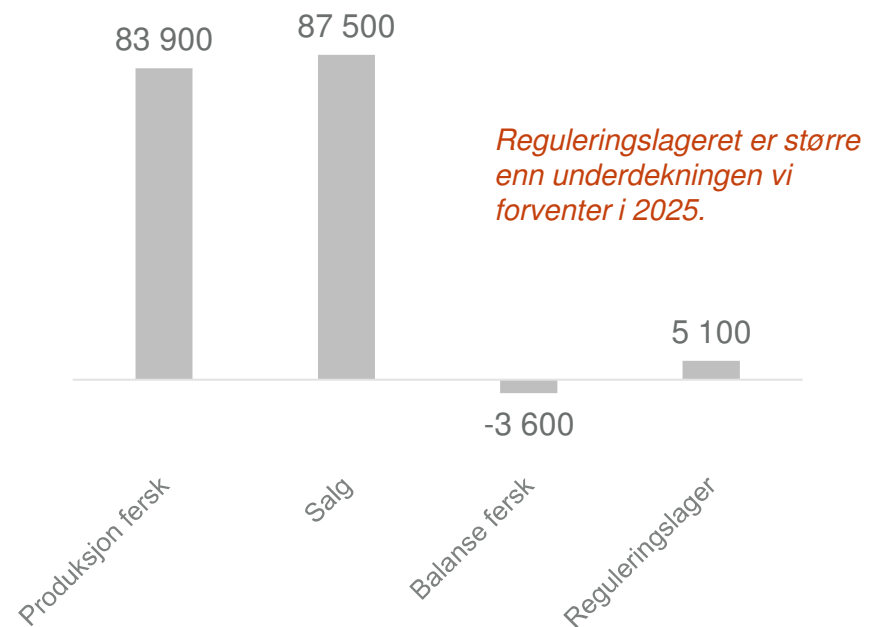

Hvordan realiserer vi reguleringslageret mest mulig kostnadseffektivt for produsenten?

Lavere PGE

- Lavere PGE på alt storfe ville økt salget.
- Lavere PGE vil redusere verdien av alt storfe som produseres og kjøtt på reguleringslager.
- «Veien tilbake» til dagens PGE blir lenger.
- **Teoretisk vil PGE måtte reduseres med rundt 10-13 kr/kg for å tømme reguleringslager og selge alt det ferske**

Oms.-avgift og vektreduksjon

- Reduserte tilførsler og økt salg fra reguleringslager.
- Frysefradrag: 1,3 kr/kg.
- Kalvslakting: 0,2 kr/kg
- **Ekstra omsetningsavgift på 1,5 kr/kg.**
- I tillegg reduserte vekter: 1-3 kr/kg

Gris

- Produsentdugnad, realprisnedgang og «partisalg» har bedre markedsbalansen.
- 900 tonn gris på reguleringslager skal realiseres i markedet og vil sikre markedsbalanse i første halvår.
- Usikkerhet rundt engrossalget og reguleringslager tilsier varsomhet i prisøkningen.
- Økt PGE vil sammen med redusert omsetningsavgift øke produsentenes inntekter.
- Blir prognosene gjeldende vil det være markedsbalanse inn mot neste prissetting.
- **PGE økes med 50 øre i første halvår**

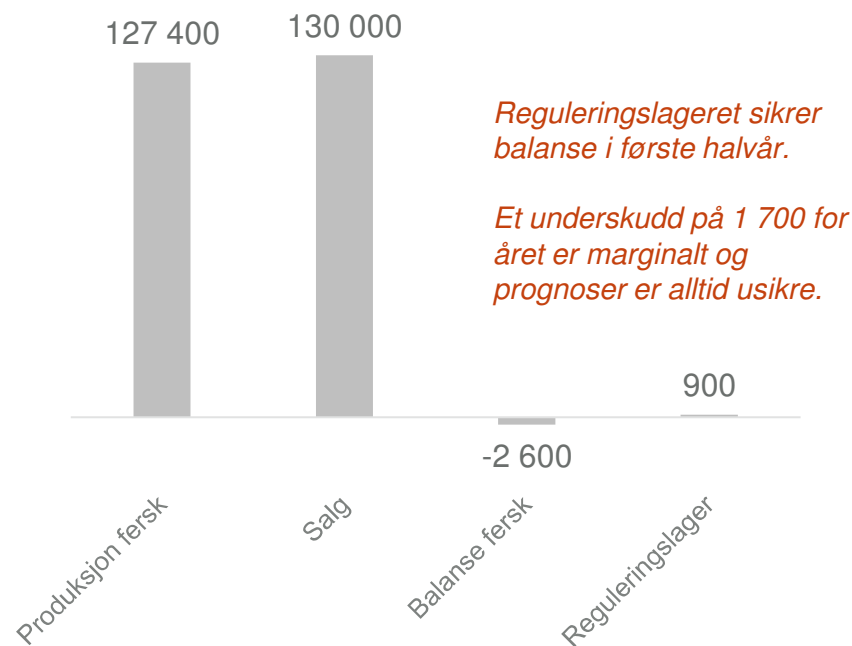

Lam

- Det er god etterspørsel etter lam, men svakt salg av sau.
- Det er utfordrende at antall lam per søye har falt og at etterspørselen etter sau er svak.
- Godt salg og noe fallende tilførsler gir mulighet for økt engrospris.
- Fallende konsum av rødt kjøtt og stor prisforskjell til andre kjøttslag tilsier at økningen ikke kan være for stor.
- **PGE økes med 2 kroner i første halvår**

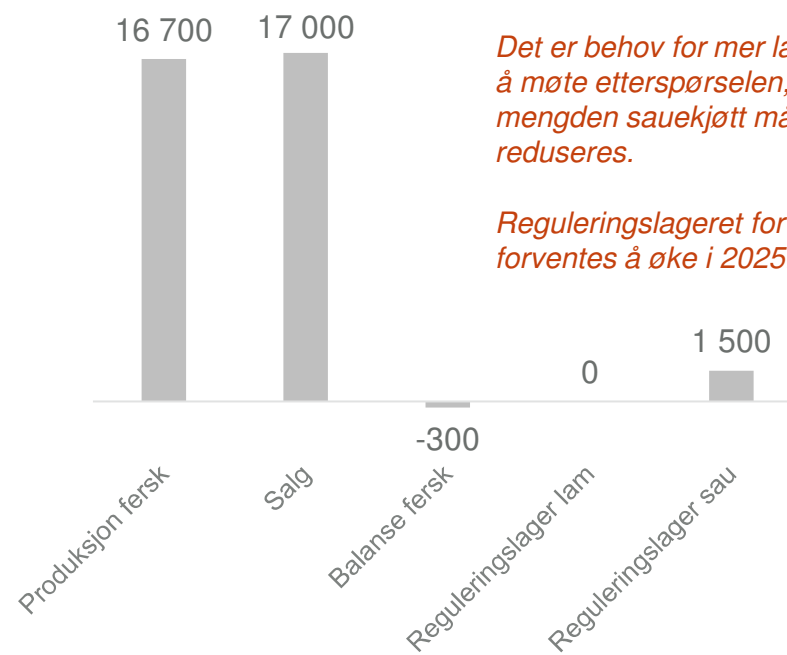

Egg

- Nyetableringene som nå er igangsatt er tilstrekkelig for snu underdekning til balanse.
- Det er ikke rom for ytterligere produksjonsøkning, da vil få et overskudd.
- Stor prisøkning i Norge har svekket konkurransekraften mot import. Dette er en særlig utfordringer for eggprodukter.
- **PGE holdes uendret i første halvår**

Nyetableringer gjør at vi forventer at produksjonen dekker etterspørselen i løpet av 2025.

Ytterligere produksjonsøkning vil skape et overskudd i markedet.

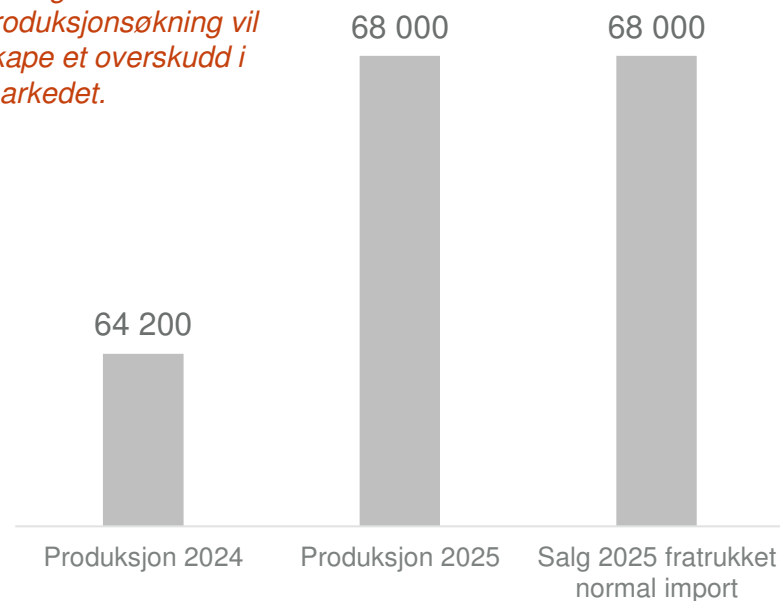

Omsetningsavgift

- Markedsbalansen for **gris** er bedret og kostnaden for reguleringslagring og tiltak er redusert.
 - Anslås at avgiften kan reduseres med om lag 60 øre/kg
- Det er fortsatt ubalanse i markedet for **storfe** som medfører kostnader til reguleringslagring og tiltak
 - Det anslås at avgiften kan reduseres 50 øre
- Det forventes økende lager av **sau**, men ikke innfrysning av **lam**
 - Det anslås av omsetningsavgiften kan reduseres med om lag 20 øre
- Høyere pris på **egg** øker reguleringskostnaden mellom høysesongene; skillevirksomhet og redusert verpetid
 - Det anslås at avgiften kan holdes uendret på 90 øre/kg

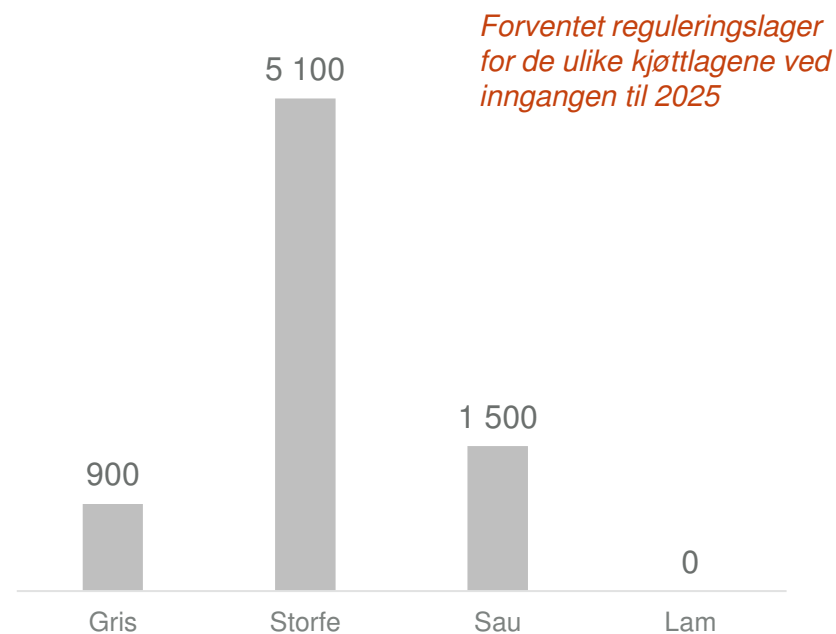



Totalmarkedet
kjøtt og egg